

# **CASAL D'ESTIU CAN SERRA 2024**

## **LA CLAU DE LA FANTASIA**

**DEL 25 DE JUNY AL 26 DE JULIOL**

**Benvinguts i benvingudes al casal d'estiu.**

**Roca González ofereix un ventall de propostes a mida per tal de garantir a les famílies un espai conciliador a l'hora divertit i engrescador en el període de vacances per tots els nens i nenes.**

**Entenem que el temps lliure dins de l'àmbit de l'educació no formal és una oportunitat per dotar als nens i nenes de múltiples activitats que es traslladen a experiències lúdiques, inclusives, educatives, socials i engrescadores. Proposem un casal d'estiu amb diferents franges horàries i menjador.**

**El casal començarà el dimarts 25 de juny i finalitzarà el divendres 26 de juliol. L'horari serà de 9:00 a 14:00 h. Excepte dijous que serà de 9:00 a 16:30 h.**

## **Informació**

# HORARIS

CASAL SETMANA DE 9:00 A 14:00 HORES	65,00€
CASAL SETMANA + MENJADOR DE 14:00 A 15:00 HORES	90,00€
MENJADOR ESPORÀDIC DIA DE 14:00 A 15:00 HORES	7,50€
PICNIC EXCURSIÓ	4,00€
ACOLLIDA MATI DE 7:30 A 9:00 HORES	15,00€
ACOLLIDA MATI ESPORÀDIC DE 7:30 A 9:00 HORES	4,50€
ACOLLIDA TARDA DE 15:00 A 16:30 HORES	12,00€
ACOLLIDA TARDA ESPORÀDIC DE 15:00 A 16:30 HORES	4,50€

ACOLLIDA MATI DE 7:30 A 9:00 HORES

CASAL SETMANA DE 9:00 A 14:00 HORES

MENJADOR DIA DE 14:00 A 15:00 HORES

ACOLLIDA TARDA DE 15:00 A 16:30 HORES

# PREUS

DESCOMpte PER GERMANS: LES FAMÍLIES QUE FACIN LA INSCRIPCIÓ DE MÉS D'UN FILL/A TINDRAN UN DESCOMpte DEL 10% EN LA INSCRIPCIÓ APLICADA A PARTIR EL SEGON FILL/ª



## EL NOSTRE CASAL LA CLAU DE LA FANTASIA

Volem que aquest estiu sigui un temps per aprendre a cuidar-nos i créixer emocionalment. Saber qui som, com ens sentim i relacionar-nos de forma saludable amb les altres persones, és la base del benestar personal i col·lectiu.

Enguany volem reforçar les activitats que fomentin els valors fraternals i la capacitat de fer coses pel benestar propi i aliè. Generarem entorns de confiança on els infants i joves puguin expressar-se amb llibertat. Entorns orientats a la tendresa, el valor de les paraules i els somriures.

Els infants i joves seran protagonistes del seu benestar. D'estimar-se, de tenir cura dels altres i de celebrar la vida!

### ★ CENTRE D'INTERÈS

A cada casal hi ha un centre d'interès o eix d'animació que fa de fil conductor de les activitats. Les activitats estan diferenciades i adaptades a cada grup d'edat

### ★ JOCS D'EXTERIOR

Als nostres casals sempre hi ha activitats d'exterior, per gaudir de la natura, jocs d'equip, cooperatius, jocs d'aigua, de convivència, jocs per créixer..

### ★ ESPORTS, MOVIMENT, MÚSICA

Ens encanta el moviment i la música: jocs esportius, d'aventura, dançes, cançons. Moments per gaudir amb els altres.

### ★ SORTIDES

Les sortides son importants per poguer gaudir d'un espai lúdic i crear moments únics amb la resta de companys. També d'aprenentage

### ★ APRENTAGE SERVEI

Les activitats d'aprenentage combinem l'educació amb la millora de la sostenibilitat. Per tant aconseguim una millora de l'entorn i la consciència i tots els valors educatius.

### ★ ACTIVITATS ESPECÍFIQUES

Durant el casal realitzem activitats específiques vinculades amb la creativitat, l'educació emocional, ambiental .....

### ★ JOCS D'AIGUA

Durant el casal sempre hi ha estones refrescants, piscina, platja o bé dinàmiques d'aigua



# EL NOSTRE EQUIP

**MONITORATGE**  
Monitors amb  
experiència i formació

**COORDINACIÓ**  
Pedagògica, legal,  
seguretat, comunicació  
amb les famílies

**EQUIP TÈCNIC**  
Seguiment integral  
del casal

**ALIMENTACIÓ**  
Experiència en cuina in-situ  
i transportat

**ADMINISTRACIÓ**  
Inscripcions, pagaments,  
contractacions

## L'INFANT AL CENTRE DE L'ACCIÓ EDUCATIVA

- Diversió i il·lusió
- Emocions
- Autonomia i Participació
- Inclusió
- Creativitat
- Amistat i respecte
- Convivència
- Vincles
- Habilitats



## Què farem al Casal?

Aquest estiu descobrirem a on ens pot portar una clau que li agrada obrir portes d'un món fantàstic, una clau màgica, plena de sorpreses. A través de jocs, dinàmiques, tallers, excursions i molt més. No et perdis aquesta oportunitat de crear records inoblidables pels teus fills aquest estiu. Reseva ara i uneix-te a la diversió!

### Les excursions

- 1 setmana: Piscina Can Llobet i Platja de Gavà
- 2 setmana: Piscina Can Llobet i Sapakara Fun Parcs
- 3 setmana: Piscina Can Llobet i Naturpark Cerdanyola
- 4 setmana: Piscina Can Llobet i Parc de Catalunya Sabadell
- 5 setmana: Piscina Can Llobet i Tibidabo



# Les Excursions

Excursions de tot el dia

## Sapakara Fun Parcs



## Platja de Gavà



## Tibidabo



## Parc Catalunya Sabadell



## Naturpark Cerdanyola





## **Centre d'interès**

**El casal d'estiu és un espai lúdic amb moltes propostes d'activitats variades (contes, teatre, jocs, música, esports, manualitats...) on es treballen generalment els valors, la creativitat, la convivència, etc. Per fer-ho sempre partim d'un centre d'interès com a fil conductor on tenen cabuda totes les activitats plantejades pel dia a dia. Aquest any el centre d'interès porta pel títol: *La clau de la fantasia*.**

**La protagonista del nostre casal serà la Clau, una clau màgica, juganera a qui li encanta obrir portes d'un món fantàstic diferent. Pot portant-se dins d'un conte, una pel·lícula, una època, un videojoc, una cançó etc. Durant la setmana tindrem diferents reptes per tal d'esbrinar on som.**

**Totes les activitats, jocs i tallers estan pensats i adaptats a les necessitats dels infants i a la seva franja d'edat.**

**Programació Mensual**

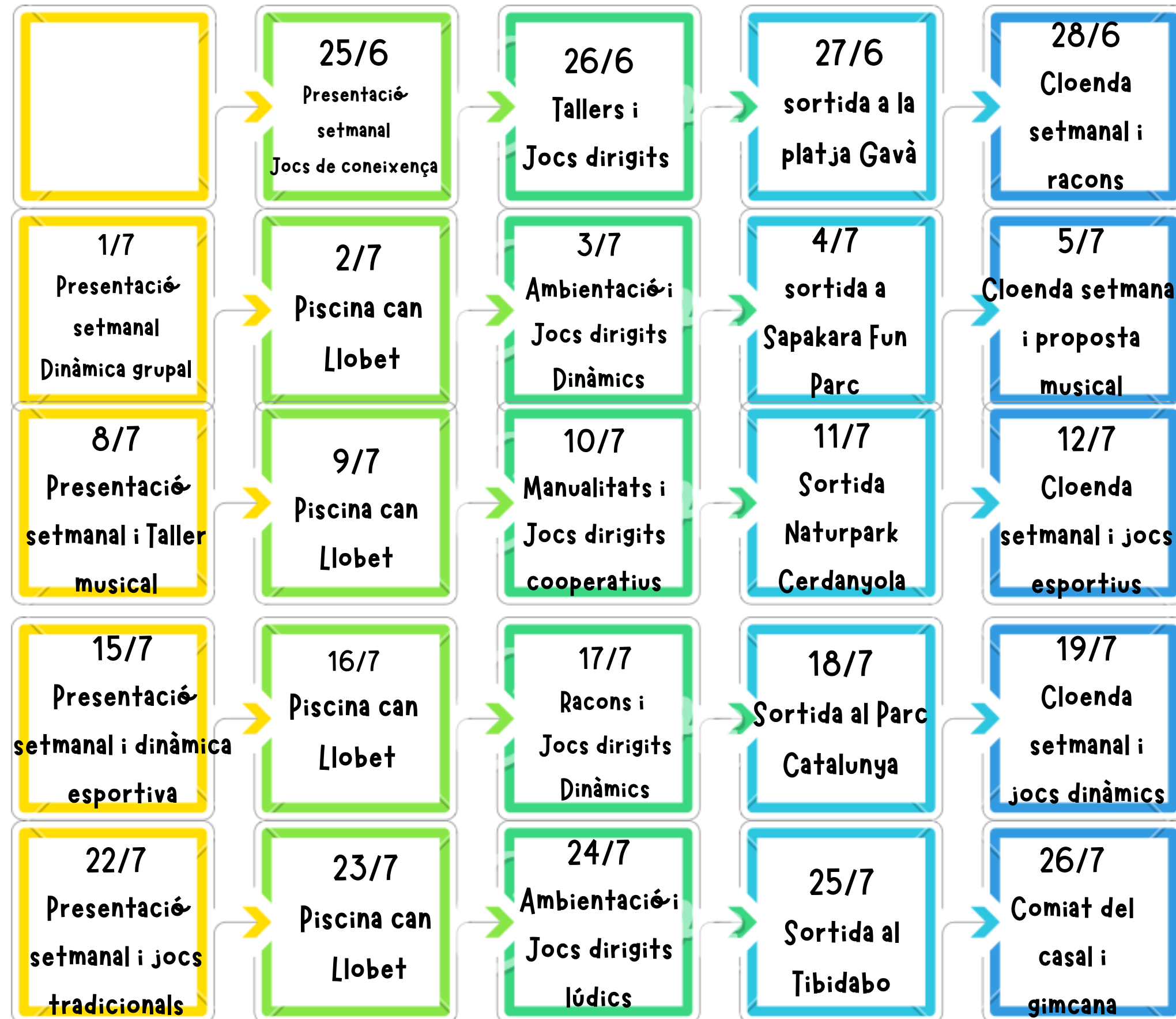



HORARI	DILLUNS	DIMARTS	DIMECRES	DIJOUS	DIVENDRES
--------	---------	---------	----------	--------	-----------

7:30h a 9h ACULLIDA MATINAL

9h a 10h	Presentació de la clau, a on ens portarà?	Bon dia . Música i balls	Bon dia, jocs musicals	Bon dia, Sortida	Bon dia, fem exercici amb música
----------	---	--------------------------	------------------------	------------------	----------------------------------

10h a 11h	Proposta de joc esportiu i Zumba kids	Anem a la piscina	Taller i Jocs dirigits cooperatius	Sortida	Jocs amb pilota i ens tornem artistes.
-----------	---------------------------------------	-------------------	------------------------------------	---------	--

11h a 11:30h ESMORZAR

11:30h a 12:30	Jocs d'aigua	Anem a la piscina	Jocs d'aigua	Sortida	Jocs d'aigua
----------------	--------------	-------------------	--------------	---------	--------------

12:30h a 14h	Taller decoratiu/manualitat	Anem a la piscina	Gimcana, de la clau	Sortida	A on ens a portat la clau?
--------------	-----------------------------	-------------------	---------------------	---------	----------------------------

14h a 15h DINAR

15:00h a 16:30h ACULLIDA DE TARDA (TOTS ELS DIJOUS RECOLLIDA A LES 16:30h TOTS)



**Programació Setmanal**



# Què cal portar:



## ELS DIES QUE ESTEM AL CASAL:

- Roba i calçat còmode
- Crema solar posada de casa
- Ampolla d'aigua i esmorzar
- Els inafants d'infantil (I3, I4 i I5) hauran de portar una muda de recanvi marcada el 1r dia

## ELS DIES QUE TENIM SORTIDA:

- Samarreta del casal posada
- Ampolla d'aigua i esmorzar
- Dinar de casa i els usuaris de menjador tindran l'opció del picnic
- Les Sortides a platja el banyador posat de casa, tovallola i roba de recanvi a la motxilla

## ELS DIES DE PISCINA I JOCS D'AIGUA:

- Banyador posat de casa i calçat d'aigua
- Samarreta casal només els dies de piscina posada de casa
- Tovallola , crema solar i muda de recanvi
- Pistola d'aigua o qualsevol utensili per mullar-nos els dies de joc d'aigua

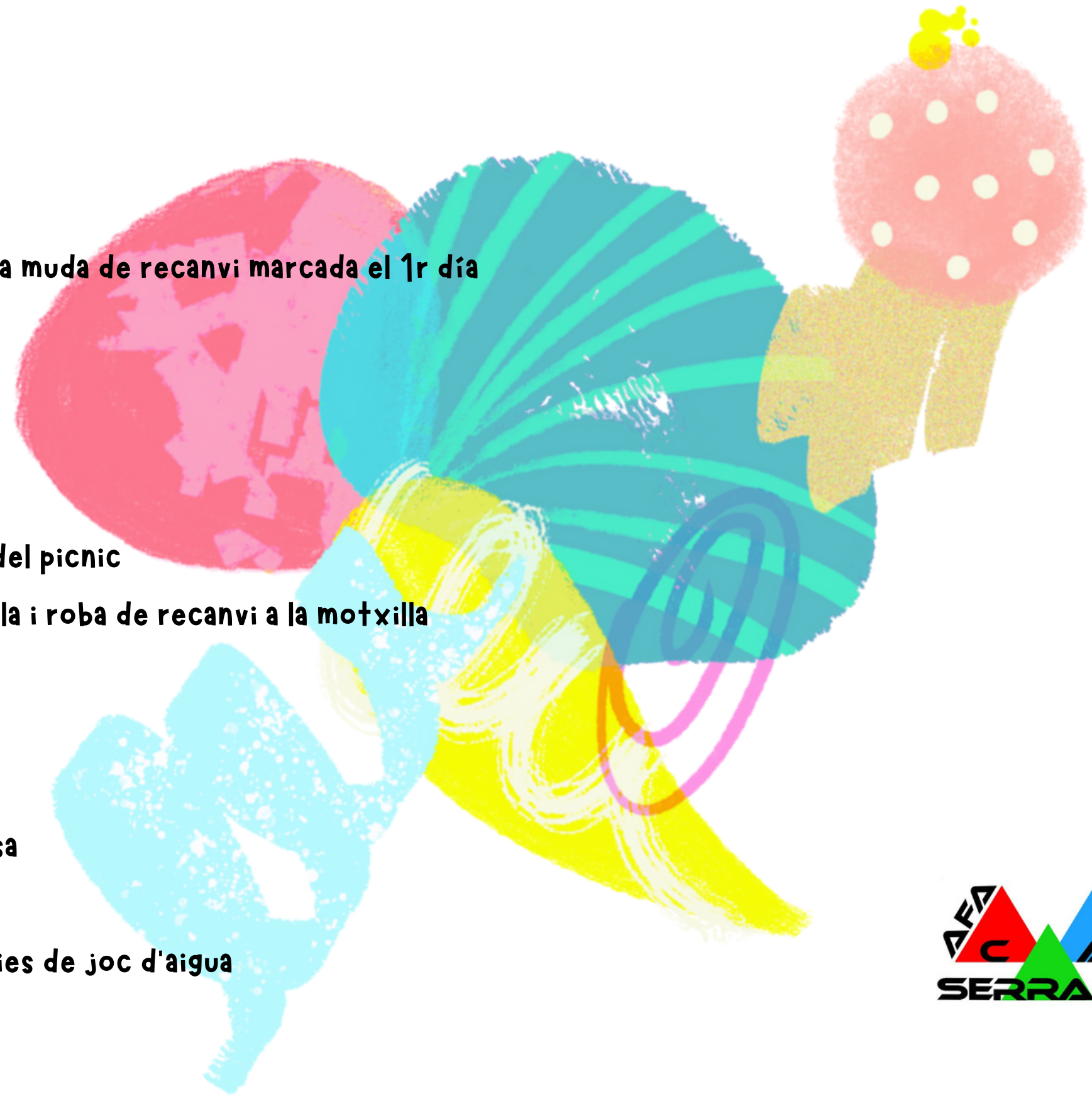

## **Termini d'inscripció del 6 de Maig fins el 26 de Maig**

**El procés de gestió, d'informació i d'inscripció es realitzarà de forma telemàtica.**

**Les places, en cas d'estar limitades, s'organitzaran per ordre d'arribada i quedarà reservada en el moment que es faci l'abonament de la paga i senyal.**

**Per tal de resoldre possibles dubtes, teniu a disposició, la reunió informativa que serà el pròxim 6 de Maig a les 17:30 hores de forma telemàtica.**

**Un cop formalitzada la inscripció, en cas de baixa, no es retornaran els diners.**

**Si la baixa és per causa de malaltia, abans de començar l'activitat, es retornarà el 100% de l'import.**

**En aquest cas s'haurà de justificar amb un certificat mèdic i les proves corresponents.**

**Mail de contacte: [casalcanserra2024@gmail.com](mailto:casalcanserra2024@gmail.com)**

**Telefon de contacte: 678491247**